



ESPECIAL DECORADORES E PAISAGISTAS

MIX MÁGICO POP, ÉTNICO, ARTSY: AS ESTAMPAS, AS CORES E OS MOODS DE 2015

Mais de 100 projetos inspiradores revelam infinitas ideias para decorar a casa, de norte a sul do Brasil

www.casavogue.com.br
 CARGA TRIBUTÁRIA FEDERAL APROXIMADA 4,65%
 ISSN 1045-2370
 00353
 9 771045 237003



202

CASA VOGUE

ESPECIAL DECORADORES

- 158 ADRIANA PIVA
- 160 AFRÂNIO REIS
- 162 ALESSANDRA BENOTTI E LUCIANA GODOY
- 164 ALESSANDRO DA MATTA
- 166 ALEXANDRA GARCIA
- 168 ALEXANDRE MILHOMEM
- 172 AMANDA MIRANDA
- 174 ANA CAMPOS
- 176 ANA LUCIA SALAMA & GERSON DUTRA DE SÁ
- 178 ANA PAULA FARIA
- 180 ANA PAULA PADOVANI
- 182 ANDREA TEIXEIRA E FERNANDA NEGRELLI
- 186 ANDREA Z. GLEZER E ROSITA ZYLBERSTAIN
- 188 ANITA LERNER
- 190 ARCCO ARQUITETURA
- 194 AVANT DESIGN
- 196 BETINA GOMES
- 198 BETO TOZI
- 200 BLANC CONCEPT DESIGN
- 202 CAMILA KLEIN
- 204 CARINA KORMAN E IEDA KORMAN
- 210 CARLOS ROSSI
- 220 CAROLINA VAIANO E VANESSA ROSSETTO
- 222 CELENE GURGEL, SADIA GURGEL E MIRNA ALBUQUERQUE
- 226 CHRISTINA HAMOUI
- 240 CONCEIÇÃO ALMEIDA
- 242 CREUZA LIPPO E SANDRA LEAHY
- 244 CRISTINA BARBARA
- 246 CRISTINA BARRETTO
- 248 DADO CASTELLO BRANCO
- 250 DAVID BASTOS
- 256 DEBORA AGUIAR
- 264 DEBORAH ROIG
- 268 DENISE BARRETTO

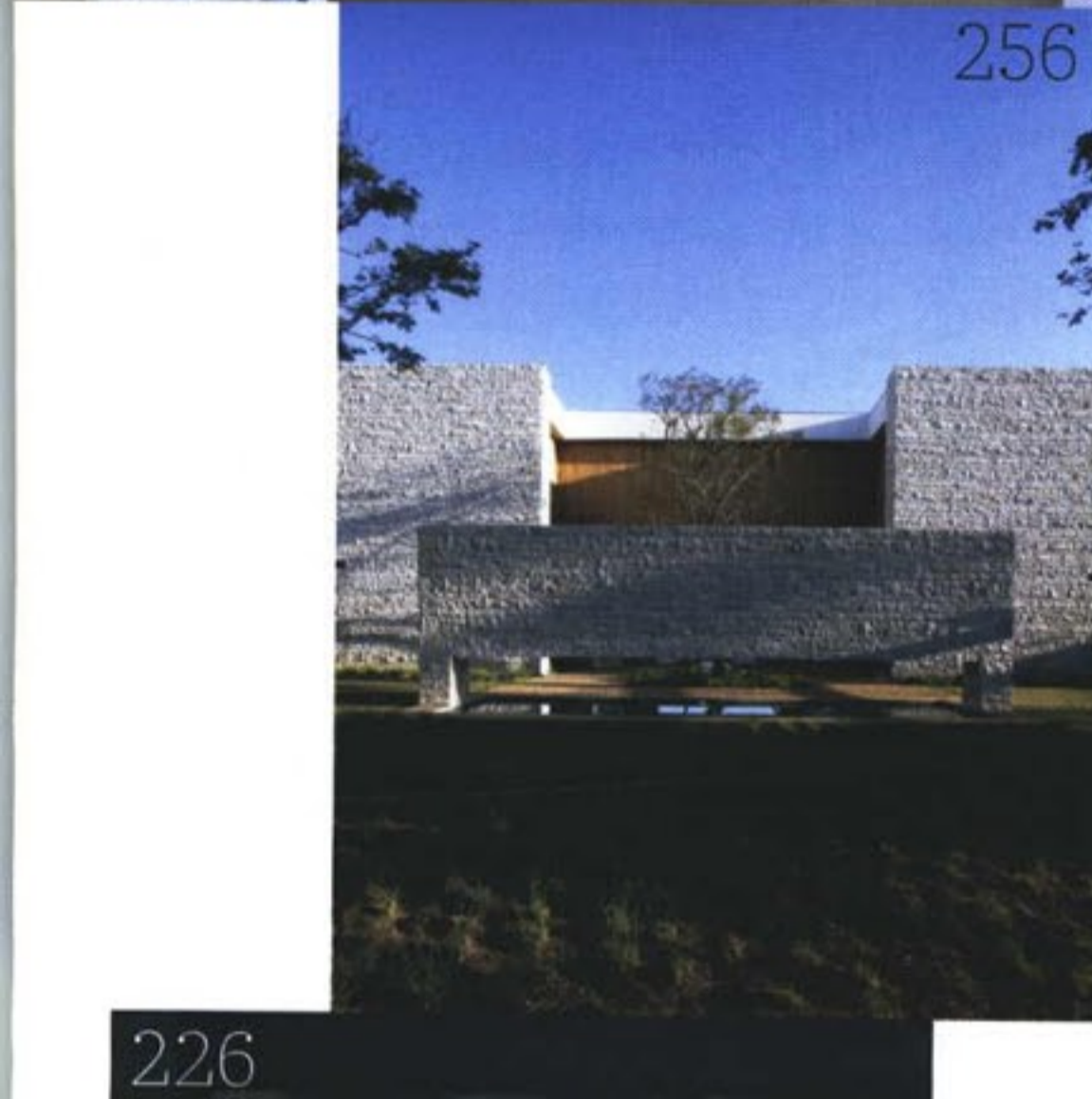

256



226



346

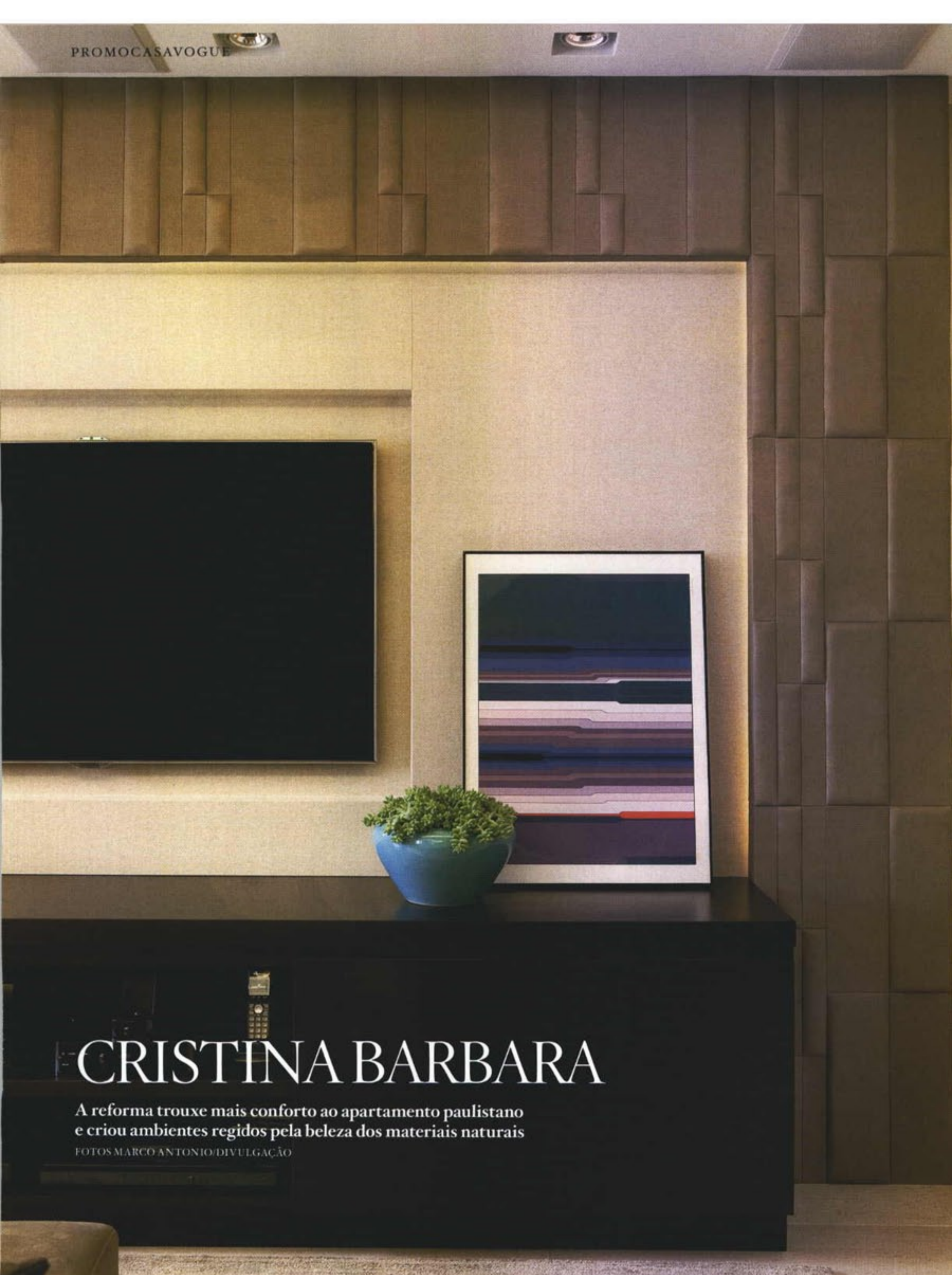

CRISTINA BARBARA

A reforma trouxe mais conforto ao apartamento paulistano e criou ambientes regidos pela beleza dos materiais naturais

FOTOS MARCO ANTONIO/DIVULGAÇÃO



Abaixo, a designer de interiores Cristina Barbara; acima, em primeiro plano, o living recebeu tapete Phenicia Concept e mesa de centro Cubo revestida de pastilhas de chifre Empório Beraldin – ao fundo, a sala de jantar tem projeto de iluminação Puntoluce –; e, à esq., na cozinha, metais DecorBanho, armários Kitchens e piso Absoluto Mármore. Na pág. anterior, o home theater exibiu aparador Marcenaria Pica-Pau e painel de couro Empório Beraldin



Além de desejar mais espaço para receber os amigos, a família buscava ambientes com atmosfera leve e decoração livre de estilos marcados, pensada para durar muitos anos. Decidiram encomendar à designer de interiores Cristina Barbara um projeto de reforma para o apartamento de 240 m², localizado em São Paulo. Durante seis meses, algumas paredes foram derrubadas para integrar a área social, que agora engloba salas de estar e de jantar, além de home theater. Ali, a profissional investiu na simetria, um recurso para garantir que os espaços exibissem traços em comum. Nos acabamentos, foram privilegiados os materiais naturais, como madeira, linho, pastilhas de chifre e painel revestido de couro – como destaque, o piso

de limestone. Portanto, beges e marrons prevalecem nas áreas sociais. Uma cor forte se revela em pinceladas estratégicas: vermelho nos eletrodomésticos e estofados da copa.

PRINCIPAIS FORNECEDORES

Absoluto Mármore (limestone e Silestone), DDK Engenharia (obra civil), DecorBanho (louças e metais), Empório Beraldin (móveis e revestimentos de couro), Kitchens (planejados da cozinha), Marcenaria Pica-Pau (marcenaria especializada), Ornare (planejados dos quartos), Phenicia Concept (tapetes), Puntoluce (projeto de iluminação) e Santa Mônica (carpetes).