CASA CLAUDIA

casa.com.br

A maior e melhor revista de decoração e design

Abril

EDIÇÃO 634 • ANO 38 • Nº 6 • JUN 2014

EXEMPLAR DE ASSINANTE
VENDA PROIBIDA

PLANTAS DENTRO DE CASA
Espécies fáceis de cuidar, cultivadas em vaso

OS DESTAQUES DA CASA COR SP

6 BANHEIROS
lindos e práticos, com opções de acabamento

Salas de arrasar

Tudo o que você precisa ter no ambiente para receber os amigos, ver TV e relaxar no maior conforto

TAPETES
DÃO UM UP NO DÉCOR
Veja 27 modelos e jeitos descolados de usar

RIO MARAVILHA Uma bela cobertura na Lagoa + Os jovens designers cariocas

Por uma vida extraordinária

Em sua 23ª edição, a **Mostra Artefacto Haddock Lobo 2014** é conduzida pelo título 25 Personalidades por 25 Profissionais. Reais ou imaginárias, elas foram a inspiração para ambientes que todos os visitantes querem levar para casa.

THE LITTLE BLACK JACKET

DIVULGAÇÃO

Para lá de chique

Galeria de entrada, living com lareira, jantar, escritório e adega. Para manter a identidade entre os ambientes, o arquiteto Fabio Morozini (www.fabiomorozini.com.br) lançou mão de uma sóbria cartela de cores, uniformizou a iluminação no forro e criou pórticos de madeira que demarcam a passagem entre os espaços. O revestimento de parede *(na outra página)* é da Orlean (www.orlean.com.br).

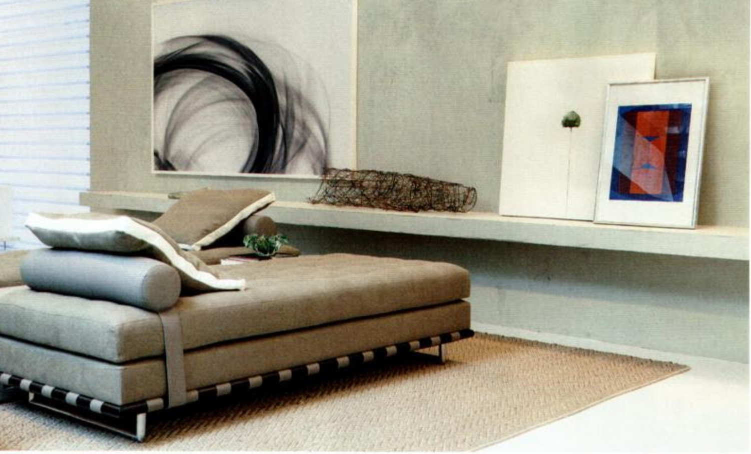

▴Hora de relaxar

O terraço em forma de L, que soma 70 m², se oferece ao descanso. Para isso, a decoradora Marília Brunetti de Campos Veiga (www.mariliaveiga.com.br) usou, numa das áreas, dois bancos, transformados por ela em chaises graças ao acréscimo de rolinho e almofada. Revestidas de linho natural e colocadas em posição oposta, elas convidam a uma boa conversa. O tapete de fibra natural é da Tabriz (www.tabriz.com.br).

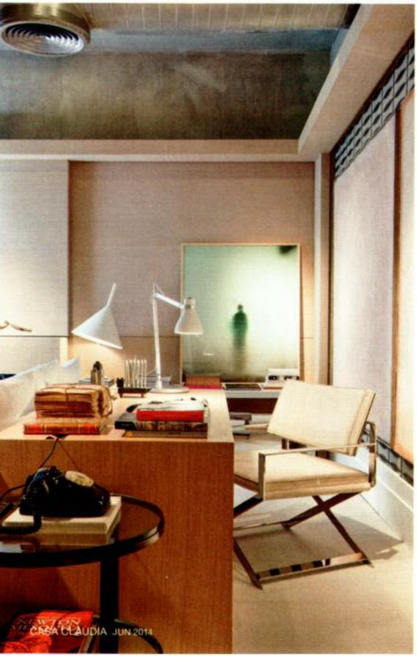

◂Ação entre amigos

Fazia tempo que os arquitetos Roberto Cimino e Celso Amorim (contato@robertociminoearquitetos.com.br) queriam homenagear o amigo Newton Mesquita, artista plástico. Com esse objetivo, projetaram um living em tons claros, que reúne madeira rovere, estuque veneziano e azulejos estampados feitos sob encomenda *(à direita na foto)*. Os dutos ficaram aparentes em referência ao ateliê do artista, de ar industrial. ▸

Despojado e leve

Sem interferir na construção original, o arquiteto João Armentano (www.joaoarmentano.com) deixou laje e paredes de concreto à mostra. A empresária Cristiana Arcangeli foi a amiga para quem ele projetou um descontraído espaço, em que o ponto alto é o sofá *Megan*, que ganhou revestimento com listras descentralizadas. As fotos são da Arte Aplicada (www.arteaplicada.com.br). ▸

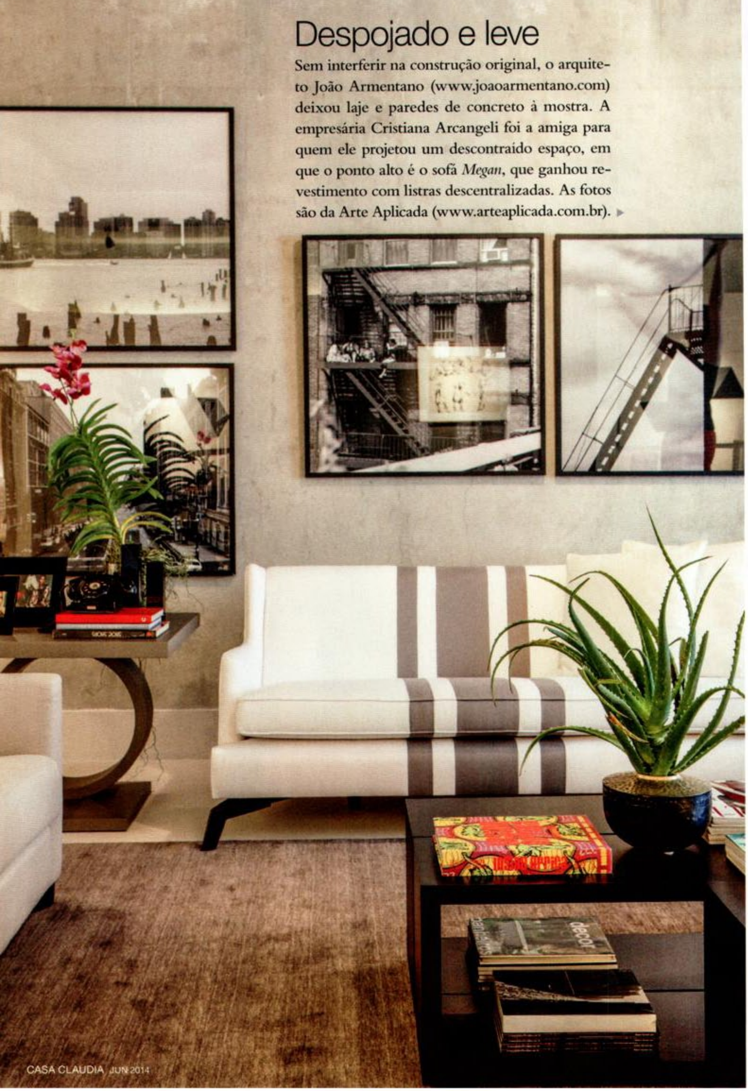

Presentes da natureza

Os tons são neutros, e os materiais, naturais – da madeira à seda, do sisal ao linho. No quarto pensado para a estilista de sapatos Sarah Chofakian, o que não falta em seus 22 m² é aconchego. Até as obras de arte trazem imagens afetivas, agrupadas pela arquiteta paranaense Ninha Chiozzini (www.ninhachiozzini.com.br) para criar o máximo de bem-estar na área de repouso e no canto de trabalho em frente à cama.

Espaço iluminado

A arquiteta Cristina Barbara (www.cristina-barbara.com.br) concebeu este loft para seu amigo Juan Alba, ator e cantor. A luz de uma grande claraboia, amenizada por gaze de linho, ressalta os matizes claros do estar – ambiente que se integra ao hall de entrada, à sala de jantar e ao escritório. Chama a atenção a poltrona *Bloom*, revestida de tecido vermelho, lançamento da marca. ▶

HOTELS DELUXE

Atmosfera sensorial

A tranquilidade transmitida pelo branco predomina nos 90 m² projetados pela arquiteta Débora Aguiar (www.deboraaguiar.com.br) em seu lounge. A ideia é mesmo dar uma parada em meio à vida tão acelerada. Por isso, as paredes receberam estuque especial, em tom esmaecido. Uma série de colunas de madeira, lavadas por focos de luz, abraça o espaço e reforça a sensação de acolhimento.

Lembranças de Paris

A designer de interiores Christina Hamoui (www.christinahamoui.com.br) integrou living, jantar e quarto pensando na blogueira de moda Lala Rudge. Com alusões à elegância da capital francesa, o ambiente mesclou, em 109 m², contemporâneo e clássico, preto e cores claras. Brises de madeira do piso ao teto *(à direita na foto)* ficam entreabertos, dando continuidade aos espaços.

Reportagem Visual JULIANA HAMACEK
Texto CRISTINA DANTAS Fotos MARCO ANTONIO

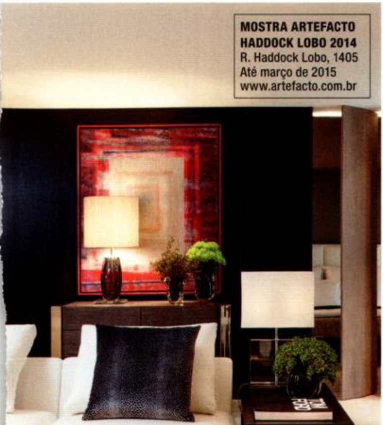

MOSTRA ARTEFACTO
HADDOCK LOBO 2014
R. Haddock Lobo, 1405
Até março de 2015
www.artefacto.com.br

Transformer o seu estilo em tendência

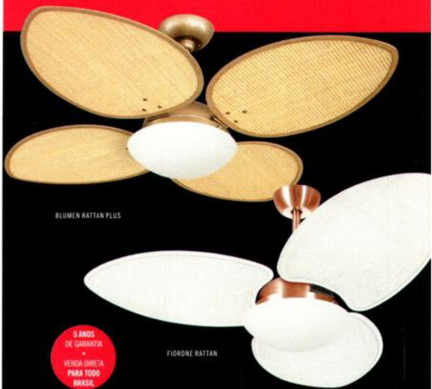

BLUMEN RATTAN PLUS

FIORONE RATTAN

5 ANOS
DE GARANTIA
•
VENDA DIRETA
PARA TODO
BRASIL

Ventali
VENTILADORES

0800 100 609
facebook.com/
ventaliventiladores

Loja online: www.ventaliventiladores.com.br

onde encontrar

Aqui estão os telefones, sites e e-mails de profissionais, lojas e fabricantes citados nesta edição.

2L Arquitetura - www.2larquitetura.com.br.

A

A Especialista - www.aespecialista.com.
A Lot Of - www.alotof.com.
A Sacada - tel. (82) 9957-3729, Maceió.
AC Galeria de Arte - www.acgaleria.com.br.
Adriana e Carlota Atelier de Pinturas - www.adrianaecarlota.com.br.
Alê Jordão - www.alejordao.com.
Alessi - www.alessi.com.
Alex Cerello - www.alexcerello.com.br.
Alicante - www.alicante.com.
Altenburg - www.altenburg.com.br.
Álvaro Estofados - www.alvaroestofados.com.br.
Ana Rozenblit e Sabrina Salles - www.spacointerior.com.br.
Andrea Schrappe - tel. (11) 98133-4026, São Paulo.
Anna Luiza Rothier - www.annaluizarothier.com.br.
Antiquário João Pedrosa - www.artepedrosa.tumblr.com.
Antonio Citterio - www.antoniocitterioandpartners.it.
Antonio Ferreira Junior e Mario Celso Bernardes - www.amc.arq.br.
Ari Lyra - arilyra@terra.com.br.
Arquivo Contemporâneo - www.arquivocontemporaneo.com.br.
Arte Arquitetura - www.artearquitetura.com.br.
Avanti - www.avantitapetes.com.br.

B

B&B Italia - www.bebitalia.com.
Benedixt - www.benedixt.com.br.
Bertolucci - www.bertolucci.com.br.
Beto Galvez e Nórea de Vitto - www.betoenorea.com.br.
Bia Monteiro da Costa e Vera César Dias - tel. (11) 98187-9262, São Paulo.
Bia Prado - www.biaprado.com.
Botteh - www.botteh.com.
Breton Actual - www.breton.com.br.
Bricolagem Brasil - www.bricolagembrasil.com.br.
By Kamy - www.bykamy.com.

C

Caesarstone - www.caesarstone.com.
Canadá Pedras - canadapedrasvitoria@ig.com.br.
Casa Almeida - www.casaalmeida.com.br.
Celina Dias - www.celinadias.com.br.
Cerâmica Atlas - www.ceratlas.com.br.
Cinex - www.cinex.com.br.
Claire Houly e Lucélio Freitas - clairehouly@hotmail.com.
Cod - www.codbr.com.
Conceito Firma Casa - www.conceitofirmacasa.com.br.
Construflama - www.construflama.com.br.
Coral - www.coral.com.br.
Corrieri - www.corrieribrasil.com.br.
Cristina Barbara - www.cristinabarbara.com.br.

D

Daniel Klajmic - www.danielklajmic.com.
Daniel Lemos e Waleska Agra - agralemosarquitetos@hotmail.com.
Daniel Nunes - www.danielnunes.com.br.
David Bastos - www.davidbastos.com.
Débora Durigon - www.deboradurigon.com.
Deca - www.deca.com.br.
Decameron - www.decamerondesign.com.br.
Desmobilia - www.desmobilia.com.br.
Doppel - www.doppel.com.br.
Dpot - www.dpot.com.br.

E

Emme Due - www.emmedue.com.br.
Empório Beraldin - www.emporioberaldin.com.br.
Érica Salguero - www.ericasalguero.com.br.
Espaço Casa - www.ecasamoveis.com.br.
Espaço de Design Deca - tel. (11) 3088-2744, São Paulo.
Estar Móveis - www.estarmoveis.com.br.
Esther Giobbi - www.esthergiobbi.com.br.
Estúdio Avelós - icarderari@gmail.com.
Estúdio Baobá - www.estudiobaoba.com.br.
Estudio Gloria - www.estudiogloria.com.br.
Etel - www.etelinteriores.com.br.
Etna - www.etna.com.br.
Ettore Design - www.ettoredesign.com.
Evviva Bertolini - www.evviva.com.br.

F

Fabiana Zanin - tel. (11) 99262-6242, São Paulo.
Fas - www.fastrade.com.br.
Fattore di Bagno - www.fattoredibagno.com.br.
Fernanda Abs e Fred Benedetti - www.absbenedetti.com.br.
Fernando Jaeger - www.fernandojaeger.com.br.
Filter - www.filtermobiliariovintage.blogspot.com.br.
Finish - www.finish-br.com.br.
Flávia Tronca - www.flaviatronca.com.br.
Formato - www.formatomoveis.com.br.
Francisca Reis - www.frparquitetura.com.br.

G

Gabinete D - www.gabineted.com.br.
Gabinete Duilio Sartori - www.gabineteduiliosartori.com.br.
Galeria Chroma - www.galeriachroma.com.br.
Galleria della Pietra - www.galleriadellapietra.com.br
Gilberto Elkis - www.elkispaisagismo.com.br.
Gislene Lopes - www.gislenelopes.com.br.
Grado - www.grado.com.br.
Guandu Mármores - www.guandumarmores.com.br.
Guilherme Dias da Silva - tel. (11) 99559-0698, São Paulo.
Guilherme Torres - www.guilhermetorres.com.
Gustavo Martini - tel. (21) 99109-3030, Rio de Janeiro.
Guto Indio da Costa - www.indiodacosta.com.
Guto Requena - www.gutorequena.com.br.

H

H.Stern Home - www.hsternhome.com.br.
Heloisa Galvão - heloisagalvao.studio@gmail.com.
Hetty Goldberg - www.hettygoldberg.com.br.

I

Ibratin - www.ibratin.com.br.
In House - www.ihdesigners.com.br.
Isabela Móveis - isabelamoveis@yahoo.com.br.

J

Jacuzzi - www.jacuzzi.com.br.
Jader Almeida - www.jaderalmeida.com.
Joana Gatis - joanagatis@gmail.com.
Juliana Pippi - www.julianapippi.com.
Julyana Bortolotto e Daniel Fromer - www.julianabortolotto.com.br.

K

Kare - www.kare-saopaulo.com.br.
Kartell - www.lojakartell.com.br.
Katmandu - www.katmandu.com.br.
Kcase - www.kcase.com.br.
Kika Chic - www.kikachic.com.br.