

CASAMIX

Ano 15 - Volume 112



SÃO PAULO
por OSCAR MIKAIL

DAVID GUERRA **DEBORAH ROIG** **GUILHERME TORRES**
ANGELA MEDRADO **DEBORA AGUIAR** **CRISTINA BARBARA**
0e1 ARQUITETOS **ROBERTA KASSOUF** **OTTO FELIX** **BRUNO GAP**





Cristina Barbara

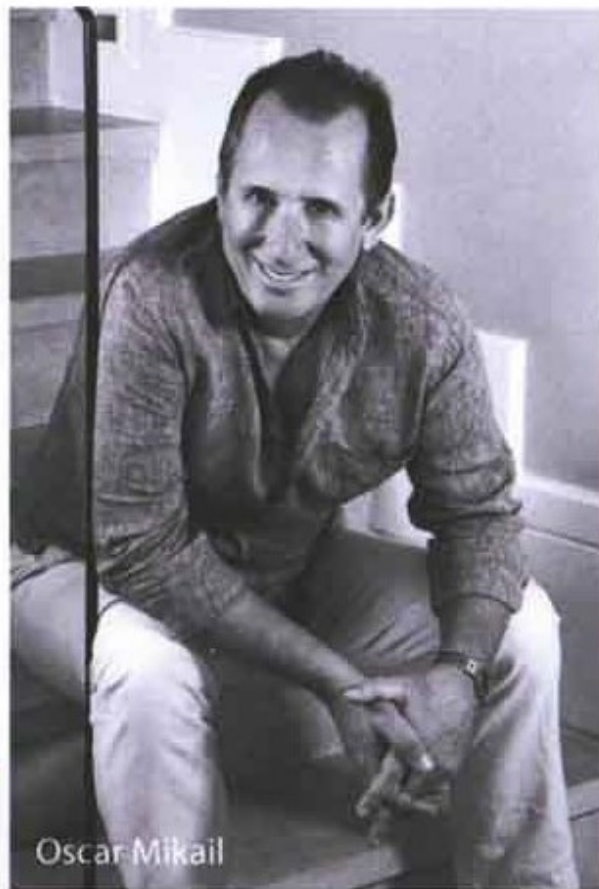

Oscar Mikail



Oe1 Arquitetos



Deborah Roig



Debora Aguiar



Angela Medrado



David Guerra



Guilherme Torres



Roberta Kassouf



Bruno Gap



Gisela Pupo e Paulo Gaspar



Aquiles Kilaris e Lara Kilaris



Daniele Resck

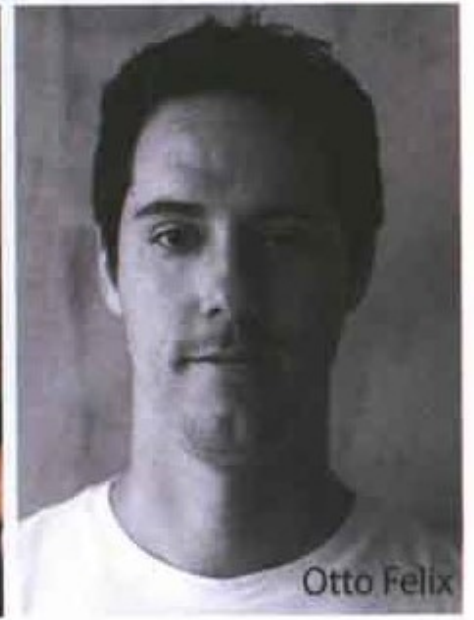

Otto Felix



22



36



48



58



68



92

ÍNDICE

22- CIDADÃO DO MUNDO

Oscar Mikail

36- FUSÃO DE ESTILOS

David Guerra

48- LEVEZA CARIOCA

Angela Medrado

58- GALERIA PARTICULAR

Deborah Roig

68- RAÍZES BEM PRESERVADAS

Otto Felix

82- SEM FRONTEIRAS

Cristina Barbara

92- UM CLÁSSICO ATUAL

Roberta Kassouf

19- ZOOM

104- LIVROS NA DECORAÇÃO

110- NOVIDADES

120- O QUE HÁ DE NOVO

124- PORTFÓLIOS

144- ENDEREÇOS

16



110



SEM FRONTEIRAS

A reforma bem planejada integrou os ambientes de convívio social em um único espaço e emprestou amplidão visual ao apartamento



Texto: Juliana Cunha **Fotos:** Romulo Fialdini

A planta original do apartamento paulistano — ampla e com 220 m² — veio de encontro ao ideal de sofisticação que a família desejava adotar na nova morada. Nas mãos da designer de interiores Cristina Barbara, o projeto ganhou ares contemporâneos com a valorização do convívio social em um único espaço, que integrou inclusive a varanda. A marcenaria bem planejada foi fundamental na funcionalidade dos espaços multiuso que atendiam às necessidades dos filhos adolescentes e do casal. Um painel de madeira ripada divide a sala da varanda. Um mecanismo pivotante permite que a TV sirva aos dois ambientes. As cores que regem a

cenografia dos espaços são o branco, bege e café, em um contraponto perfeito com a madeira presente nos móveis e portas. O elegante painel revestido em couro com formato geométrico de losangos, valoriza o ambiente de maneira harmônica e segue a mesma cartela de cores.

No piso, o porcelanato foi utilizado como opção para as áreas sociais, já para os quartos, o carpete entrou em cena proporcionando uma atmosfera agradável e acolhedora. Todos os revestimentos foram escolhidos pela praticidade de manutenção. “Na cozinha, as paredes foram revestidas em fórmica, a bancada e rodapé são em Silestone”, detalha Cristina.





O branco rege a paleta da varanda com toque de cor dado pelos adornos, almofadas e seat gardens. O painel de madeira serve de suporte para a TV no living multiuso (Marcenaria Cozitec). A parede foi revestida em couro da Empório Beraldin. Os estofados e o aparador com tampo de cristal e madeira são da Artefacto, persianas Luxaflex (Casa Fortaleza). Os vasos são da paisagista Alessandra Mitteidorf





O porcelanato (Portobello) foi utilizado por toda a extensão da área social e varanda dando a sensação de amplitude. A mesa de jantar com tampo em cristal e as cadeiras são Artefacto, quadros de João Migoto e projeto de iluminação e penderes da Puntoluce



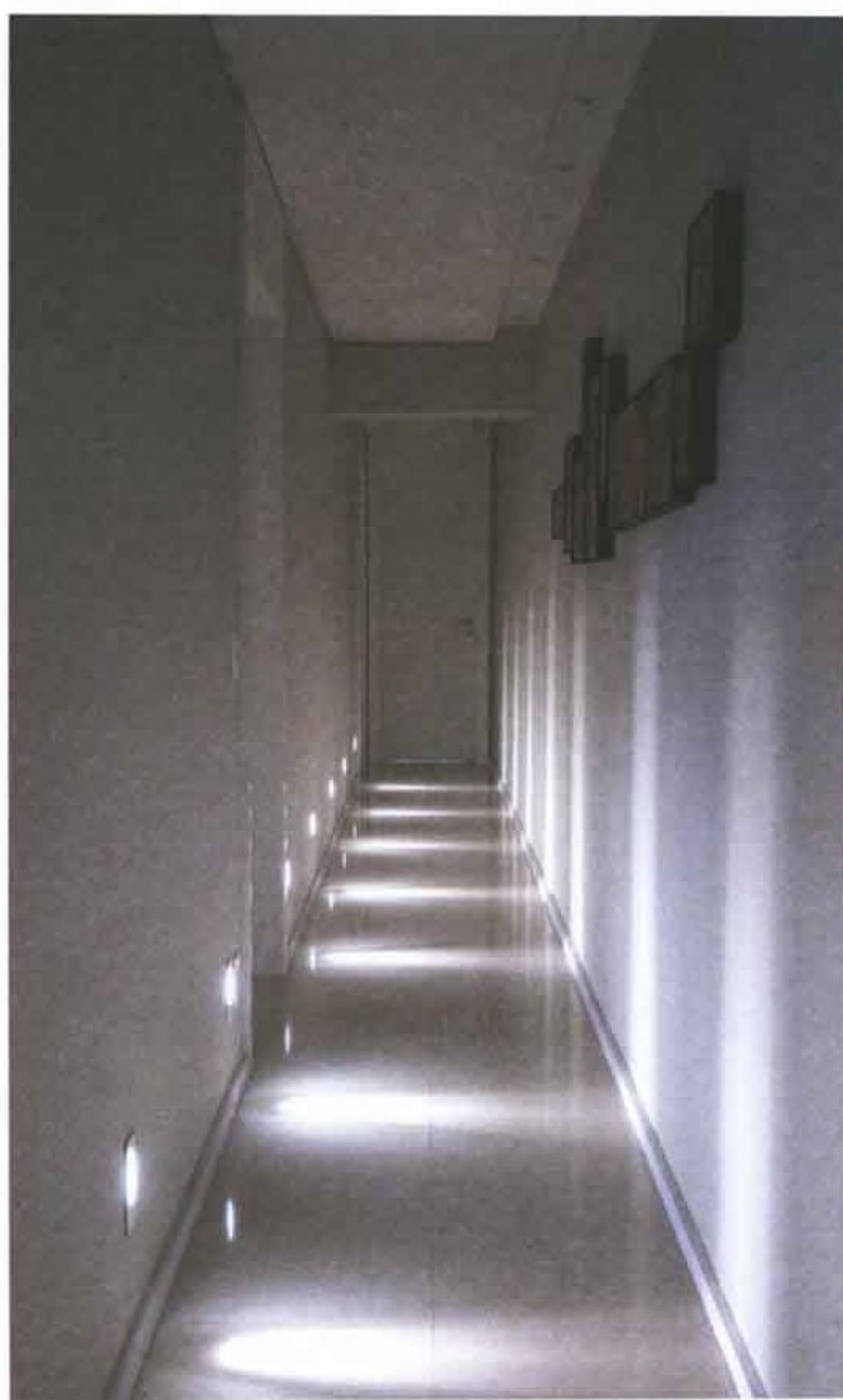

A suíte do casal tem carpete mescla (Santa Monica), paredes com papel de parede (Bucalo), armários Kitchens e marcenaria em laca branca (Cozitec). O lustre cromado com placas de cristal lapidado egípcio é da Arquilumen. O criado-mudo, o recamier e a poltrona são Artefacto



FORNECEDORES

Móveis Artefacto, Dpot/ **Piso e Revestimento** Portobello, Empório Beraldin, Santa Monica / **Marcenaria** Cozitec / **Iluminação** Puntoluca, Bertolucci / **Paisagismo** Alessandra Mitteldorf / **Persiana** Luxaflex, Casa Fortaleza / **Papel de Parede** Bucalo / **Cozinha** Kitchens / **Lustre** Arquilumen / **Coifa** Polytec