

O SHOW DE MILÃO

O melhor da temporada,
sob medida para você

DE FORA PARA DENTRO

Flores e plantas como
protagonistas do décor

A MARCA DA ZAHA

Um tributo à maior
arquiteta da história

RIO EU GOSTO DE VOCÊ

Três apês lindos na
Cidade Maravilhosa

KAZZA

156



Arquitetura in natura

A natureza mais viva do que
nunca na nova casa urbana

ANO 14 Nº 156 R\$ 17,90
9 771678 720002 00156

PROMOKAZA: MADEIRA BONITA

Conceito único

A grife de mobiliário de luxo Madeira Bonita lançará, em parceria com grandes nomes do décor nacional, a segunda edição do MB/DESIGN

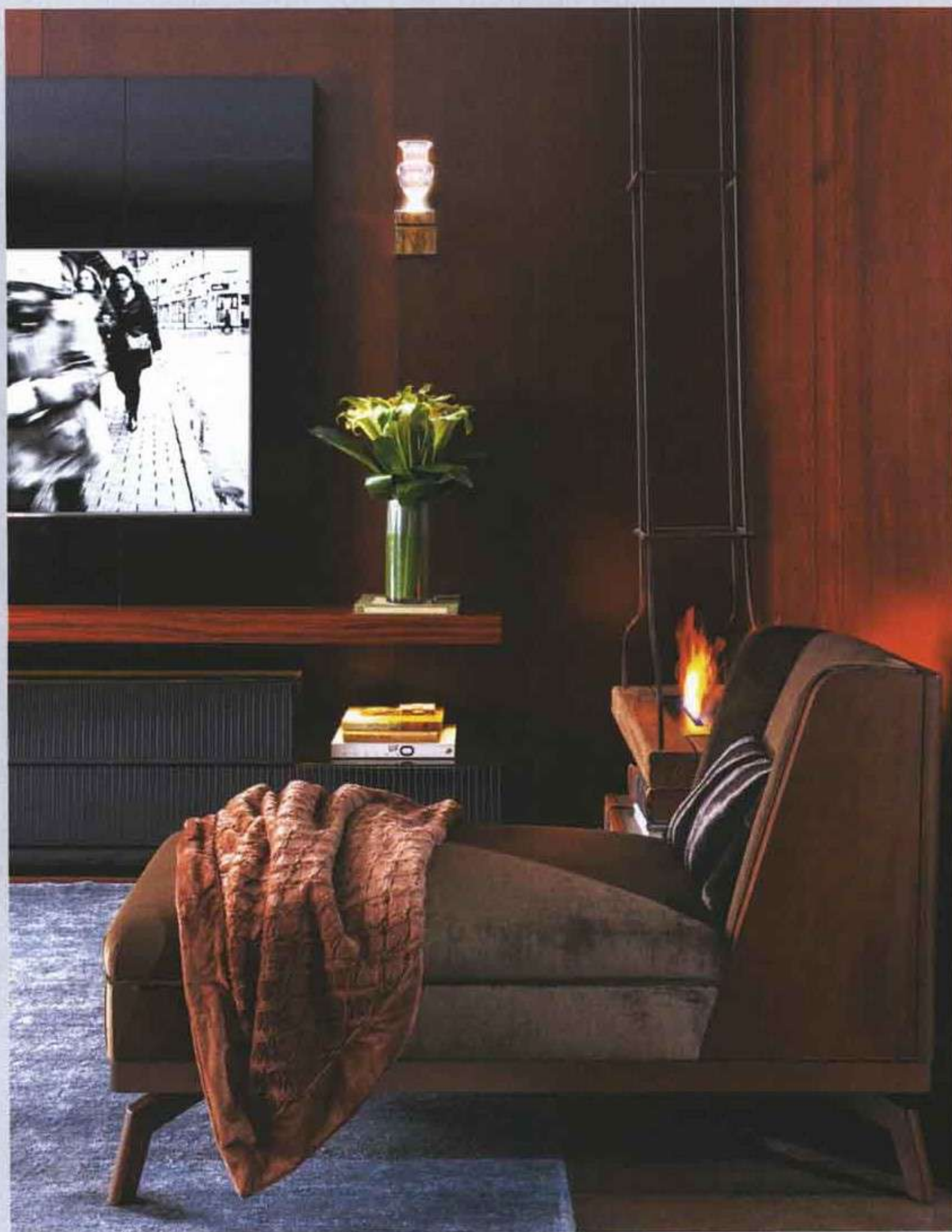

KAZA MAIO 2016



DESIGN DE GRIFE
À esquerda, ambiente assinado pelo arquiteto Alessandro Bergamin. Na outra página, detalhe do espaço conceituado por David Bastos

VEM DO ARTESANAL A BOA-NOVA QUE ANIMA O SEGMENTO DE DECORAÇÃO. O MB/DESIGN, projeto da Madeira Bonita, busca exaltar toda a sofisticação e requinte

dos móveis feitos à mão em um contexto único. A ideia é associar as peças assinadas pelos badalados arquitetos e decoradores com verdadeiras obras de arte. Para configurar a proposta, as peças seguem um padrão de tiragem limitada e acabamento único, seguindo exatamente o desenho desenvolvido pelo profissional. Em uma segunda etapa, a marca os desafia a criar um ambiente em sua flagship inspirado na peça que eles assinaram. A experiência é única e apaixonante. Na primeira edição do projeto, David Bastos desenvolveu a chaise longue Soho, Diego Revollo a mesa Blast e Alessandro Bergamin a majestosa poltrona Ciao. Para a segunda edição, o MB/DESIGN contará com Débora Aguiar, Leo Romano, Francisco Calio, Marco Viterbo, Gilberto Cioni & Olegário de Sá, André Leite & Bruna Ximenes Arquitetura, Denise Barretto, Alice Martins & Flávio Butti, **Cristina Barbara** e Boutique Arquitetura.

Madeira Bonita
Alameda Gabriel Monteiro da Silva, 1277
São Paulo, (11) 3062 9699
madeirabonita.com.br



CILÍNDRICA

Mesa de apoio Blast, design Diego Revollo, feita à mão com acabamento de folha de ébano de macassar

ANOS 40

Poltrona Ciao, design Alessandro Bergamin, com acabamento em madeira pau-ferro e estofado de veludo

